

# 一斉避難訓練

予告2

令和7年10月26日（日曜）9：00～13：00

会報第10号のあと

具体化した点をお知らせします！

詳細はウラ面に記載。大きな流れは変わりませんが一部補正しています。

☆体育館避難所に入所受付し番号カードをもらった後、  
次の3つの受講・体験ができることになりました。

## A 一次救命処置受講

（日本赤十字社の講習）



## B 断水トイレ対応体験

（香川県防災士会の皆さん）

## C パーティション・ベッド組立体験

（観音寺市危機管理課の皆さん）

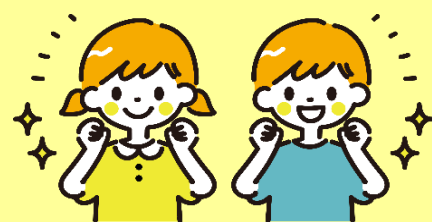

☆常磐内には自治会が20組織ありますが、それぞれの自治会は、9月頃「出欠票」を集め始めます。

☆子ども会の参加を推奨し、非自治会員も歓迎します。

体験が大切です、お誘いあわせて気軽にご出席ください！

案内は、「自治会員世帯」と「子ども会世帯」に行っています。

主催：常磐小学校区自主防災会・地区内全自治会・地区内全自主防災会

問合せ：常磐公民館 25-2560

# 実施要領（第3回避難所開設実働訓練） 一斉避難訓練予告2

※この文中「常小（ときしょう）」とは常磐小学校を指します。

事前準備	9月より出欠確認を行います。 自治会長の指示にしたがってください。 「子ども会」は全員が案内を受け、保護者同伴を前提に世帯単位の出欠表を（班長経由）自治会長に提出下さい。 （「子ども会」の代表者が取り纏めて自治会長に提出も可） 「非自治会員世帯」も自治会長に申込してください。
当日 8：50	地震です！ 身を守ってください！ 揺れが一時おさまったとして、「避難所利用者登録票」などを持ち家の外に出てください。
9：00	① 5～10世帯前後の自治会の班（自治会によっては組）別に近くの広場に集まってください。（発災時は人命救助の場面です） ② 人命救助ができた、在宅避難者はいないと仮定して、皆さんで、近くの集会所等（自治会館、防災センターなど、介助を必要としても全員が歩いて行けるところ）に向かってください。 ③ 集会所等についたら、常小避難所まで歩けない人・情報連絡訓練をする代表者・給食受取を担当する数人を選んでください。選ばれた方々は集会所等の避難者となってください。 ④ 残りの人は、常小避難所に向かってください。 （被災本番では、集会所収容可能数を超える人達が常小避難所に向かいます）
小学校まで	徒歩に限ります。避難ルートは小学校通学路にこだわらずに安全なルートを決め、実際に歩きながら、橋の落下などの危険箇所等留意事項を記録してください。
学校到着	体育館前で待機！ 避難所開設担当者の指示を待ちます。 （この訓練では、あらかじめ決めておいた担当者が開設準備を行います）
入所受付	準備などの任命がなければ、開設訓練担当者の誘導に従って入所受付に入り、番号カードを受け取ってください。
避難スペース	3つのコーナー、A一次救命処置受講B断水トイレ対応体験Cパーティション・ベッド組立体験、を準備しています。受付時の番号カード順に案内されますから体験してください。 （体調等により辞退は可能です）
情報連絡	「集会所等代表者と常小避難所リーダーの情報連絡訓練」 各地集会所等代表は、避難者より「避難所利用者登録票」を徴求し、常小避難所リーダーに対し数種の状況報告を行います。（※リーダーとは避難所開設手順リーダー）
炊き出し給食	常磐総合コミュニティセンター厨房で、炊き出し訓練を並行。 出来上がった食べ物は、常小避難所と各地集会所等より、車を使用し引取りに向かい、各所に帰り全員に配分します。
解散	給食を食べ、後かたづけができれば解散します。 お気をつけて帰路についてください。

# 避難所利用者登録票

受付区分	要介護・医療救護・発熱等・妊産乳幼児・流岡・村黒常団・植田・出作												
受付番号	ア＝		イ＝		ウ＝		エ＝		オ＝		カ＝		
記入日		年 月 日（ ）					記入者氏名						
所属している自治会名に○を入れて下さい。							自宅の被害状況		全壊／半壊／一部損壊 全焼／半焼／床上浸水				
流岡町		・丸山 ・丸中 ・丸西 ・中原 ・未加入											
村黒町		・村上 ・村下 ・小岡 ・常団 ・未加入					滞在を希望する場所		<input type="checkbox"/> 常磐小学校避難所 <input type="checkbox"/> テント（小学校内） <input type="checkbox"/> 車両（ ） <input type="checkbox"/> （ ）自治会館 <input type="checkbox"/> 在宅 <input type="checkbox"/>				
植田町		・原 ・上 ・大道 ・下中 ・高木											
		・四辻 ・田井 ・宮北 ・西下 ・未加入											
出作町		・北上 ・北下 ・南 ・未加入											
住所		(同上 番地 ) 町 番地											
携帯電話		( )－( )－( )											
避難所を利用する人 (常磐小学校避難所以外の場所に滞在する場合も使用)							けがや病気・障がい・アレルギーの有無、妊娠中、使用する言語など特に配慮が必要なことに○		運営に協力できること (特技・免許)		必ず確認！ 安否確認への対応※		
氏名（上にフリガナ）		生年月日・年齢		性別									
世帯主		明/大/昭/平/西暦				無 ・ 有 （けが・病気・障がい				公開			
	ア	年 月 日 ( 歳)				・アレルギー ・食事 ・要介護 ・妊娠中 ・その他（ ）				・ 非公開			
ご家族		明/大/昭/平/西暦				無 ・ 有 （けが・病気・障がい				公開			
	イ	年 月 日 ( 歳)				・アレルギー ・食事 ・要介護 ・妊娠中 ・その他（ ）				・ 非公開			
		明/大/昭/平/西暦				無 ・ 有 （けが・病気・障がい				公開			
	ウ	年 月 日 ( 歳)				・アレルギー ・食事 ・要介護 ・妊娠中 ・その他（ ）				・ 非公開			
		明/大/昭/平/西暦				無 ・ 有 （けが・病気・障がい				公開			
	エ	年 月 日 ( 歳)				・アレルギー ・食事 ・要介護 ・妊娠中 ・その他（ ）				・ 非公開			
		明/大/昭/平/西暦				無 ・ 有 （けが・病気・障がい				公開			
オ	年 月 日 ( 歳)				・アレルギー ・食事 ・要介護 ・妊娠中 ・その他（ ）				・ 非公開				
	明/大/昭/平/西暦				無 ・ 有 （けが・病気・障がい				公開				
カ	年 月 日 ( 歳)				・アレルギー ・食事 ・要介護 ・妊娠中 ・その他（ ）				・ 非公開				
ペットの状況		<input type="checkbox"/> 飼っていない			種類（頭数）		<input type="checkbox"/> 同伴希望（ペット台帳に記入）						
		<input type="checkbox"/> 飼っている→右欄へ					<input type="checkbox"/> 置き去り <input type="checkbox"/> 行方不明						
自家用車（避難所に駐車する場合）				車種		色		ナンバー					

・世帯（家族）ごとに記入して、総合受付に提出してください。（記入箇所は太線枠内）

・ご記入いただいた情報は、食料や物資の配給や健康管理などの支援を行うため、避難所運営のために必要最低限の範囲で共有します。また観音寺市災害対策本部にも提供し、被災者支援のために観音寺市が作成する「被災者台帳」にも利用します。

※安否の問い合わせがあった場合に、住所（〇〇町〇〇丁目まで）と氏名、ふりがなを公開してもよいか個人ごとに必ず確認してください。

# 避難所利用者登録票

裏面：運営側（受付担当）記入用

### <登録時>

- 運営側（受付担当）は、記入者とともに表面の記載を確認する。
- ・安否確認への対応（公開・非公開）個人ごとに○がついているか。
  - ・けがや病気、障がい、アレルギーの有無、妊娠中、使用できる言語（または日本語が理解できるか）など、とくに配慮が必要なことはあるか。
- 詳細を聞き取ったら 「本人からの申告・聞き取り事項」欄に記入



## ●受け入れ先

<b>受け入れ先 （滞在先）</b>	<b>場所</b>	<input type="checkbox"/> 常磐小学校避難所 <input type="checkbox"/> 常磐総合コミュニティーセンター（常磐公民館）  <input type="checkbox"/> テント（避難所敷地内に設営）  <input type="checkbox"/> 車 両 （ ）  <input type="checkbox"/> 避難所以外の場所（自宅/その他（ ））
	<b>組名</b>	

## 本人からの申告・聞き取り事項

【注釈】

- ・このページは、避難所利用者登録票のウラ面です。  
オモテ面とともに「会報」より切り取ってご使用ください。
- ・切り取ったら、10月26日訓練の集会所や体育館受付まで持参願います。  
訓練の現場でも、これと同じ用紙を配置していますから、その場で記入し提出することもできますが、混雑の中ではむずかしい場合もありますから、事前に記入し持参されることをお勧めします。
- ・自治会員世帯には、令和5年度に、ネックストラップとともに、この登録票と同じ様式のを配布していますが、この用紙をお使いください。
- ・提出いただいた個人情報、次の方法で消失させますのでご安心ください。
- ・この登録票は、訓練に使用した場合、常磐小学校区自主防災会が人数等を把握の後、常磐公民館が回収しシュレッダー細断の上廃棄処分いたします。

## < 転出・退出後 >

「退出届」受付後に記入し、「退所届」と合わせてファイルに綴じること

退所届	受付日	年                  月                  日 (                  )
	受付番号	